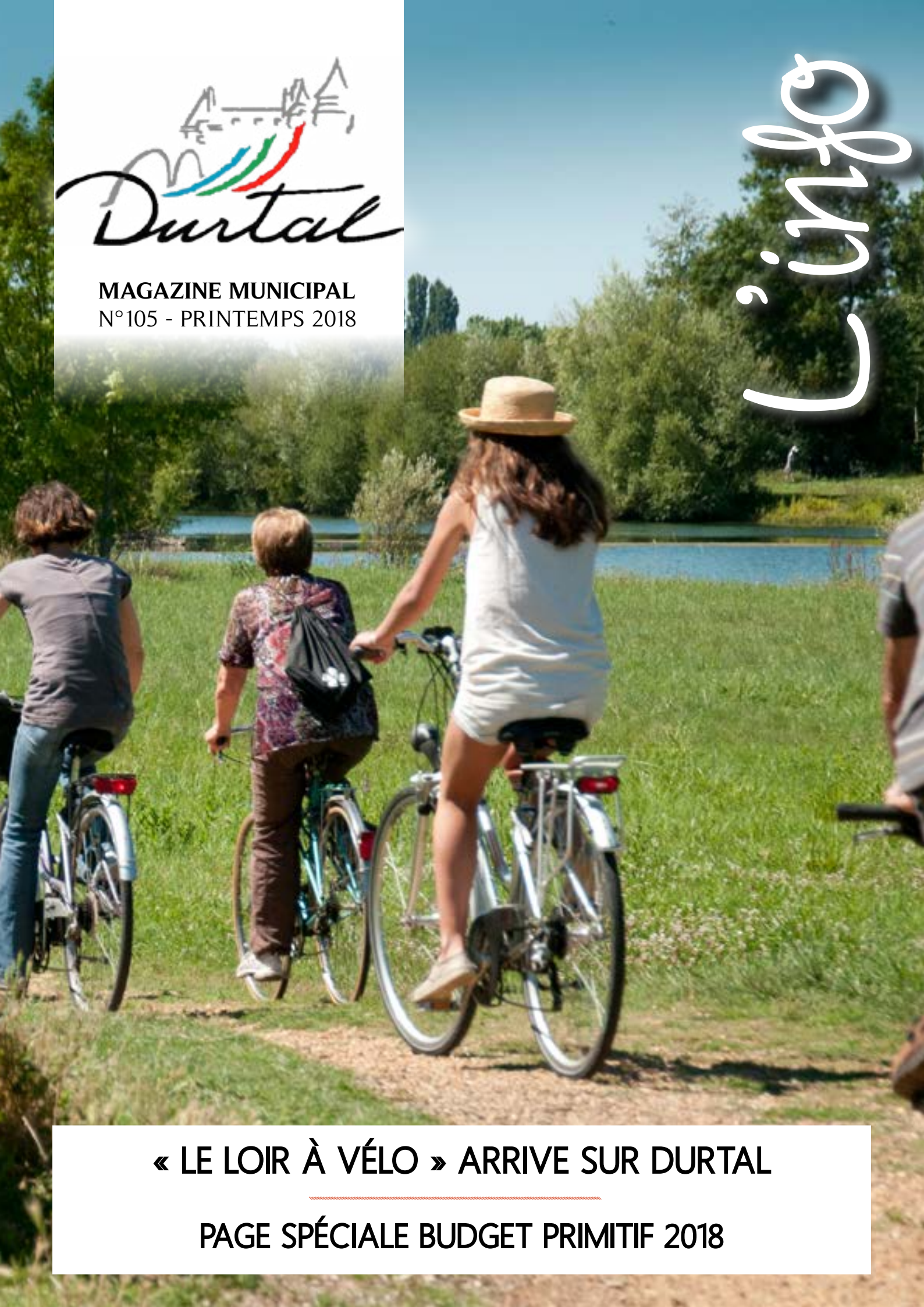

Durtal

MAGAZINE MUNICIPAL
N°105 - PRINTEMPS 2018

L'info

« LE LOIR À VÉLO » ARRIVE SUR DURTAL

PAGE SPÉCIALE BUDGET PRIMITIF 2018

Sommaire

L'INFO MUNICIPALE p.3
L'INFO CADRE DE VIE p.4
L'INFO VIE ÉCONOMIQUE p.5 à 7
L'INFO SOLIDARITÉ p.8-9
L'INFO ASSOCIATION p.10-11
L'INFO CULTURELLE p.12

Pratique

MAIRIE DE DURTAL (49430)
3 rue de la Mairie - BP 10017
Tel : 02 41 76 30 24
mairie@ville-durtal.fr
www.ville-durtal.fr

HORAIRES D'OUVERTURE
Lundi, mardi, mercredi et vendredi :
8 h - 12 h / 13 h 15 - 17 h 15.
Jeudi : 8 h - 12 h

Vos infos dans l'info

Prochaine parution de l'Info :
2e quinzaine de septembre 2018.
Dépôt des informations en mairie ou par mail à : communication@ville-durtal.fr, avant le 15 juillet 2018.

Suivez-nous sur Facebook

Retrouvez toute l'actualité de Durtal sur ville-durtal.fr ou sur la page Facebook. Vous pouvez aussi flasher ce code avec votre smartphone pour consulter directement le site.

ÉDITO

Chers lecteurs,

Le printemps fait enfin son arrivée avec le renouveau suscitant énergie et enthousiasme. Votre cadre de vie va connaître l'accomplissement des préambules en matière de travaux. Les aménagements de la place des Terrasses et de la RD 323 en surface vont démarrer progressivement.
Je souhaite vous rassurer, en toute sincérité. Tous les travaux engagés ont été définis et validés par l'équipe municipale et leurs financements n'auront aucun impact sur votre feuille d'impôts.
Durtal est une commune qui se démarque des autres, par son caractère, son histoire, son patrimoine et tous les équipements, qui, au fur et à mesure des années, en font le charme.
Ces projets contribuent à l'amélioration de notre commune dans le but de la rendre encore plus attractive, et en priorité pour nous tous Durtalois.
Le city stade sera opérationnel pour les vacances de printemps et nos jeunes pourront ainsi s'initier et se rencontrer autour de jeux de ballons.

PRIORITÉ 2018 : RENDRE LA COMMUNE PLUS ATTRACTIVE

Notre collectivité a connu quelques départs pour la prise de droits à la retraite ou pour mutation (*voir article page 3*). Chacun a œuvré pour le bon fonctionnement de Durtal pendant de nombreuses années et je les en remercie chaleureusement.
Notre commune démarre 2018 avec de nouveaux employés de la collectivité sur ces postes. Je leur souhaite la bienvenue au sein de la commune, une bonne collaboration et une continuité dans notre fonctionnement au quotidien.

Sur le plan économique, on ne peut que regretter la décision de fermeture d'une enseigne. En aucun cas, la municipalité n'est tenue responsable.
Le soutien et la solidarité des Durtalois sont essentiels pour conserver le dynamisme commercial, artisanal et industriel local.
Chaque trimestre, il vous est présenté tous les acteurs qui innovent dans notre ville, c'est avec plaisir que nous accompagnons ces porteurs de projets.
Le choix d'implantation n'est pas le fruit du hasard mais bien d'études menées en amont au vu de la situation géographique et démographique de Durtal, soyons en reconnaissants. Ces différentes entreprises favorisent la création d'emploi et assurent une force pour notre territoire.

Bien amicalement

Corinne BOBET, Maire de Durtal.

ÉTAT CIVIL

NAISSANCES
30/11 Ilyes **LEKRATY**
16/12 Lylirose **FLIPEAU**
26/12 Tiago **TESSIER**
29/12 Salomé **EON**
13/01 Lola **LECOCQ**
23/01 Adèle **HANRION**
31/01 Lisa **DESHAYES**
12/02 Alma **VILKOLAK GENDRON**
21/02 Sherazade **KERBACHE**
24/02 Léna **FABRE**
22/03 Louis **MARCHAND**

PACS
28/11 Colette **BODIN** et Maurice **JACOB**
28/11 Amandine **STRUGALZ** et Alexandre **CHEVREUX**
05/12 Marina **HAMELIN** et Benoît **DESHAYES**
08/12 Léa **VINCKE** et Dylan **VAUDREVILLE**
12/02 Sandy **RAOUL** et Florian **TAUDON**
14/02 Aurore **LEFRANCQ** et Benoît **DALIBARD**

DÉCÈS
08/12 Françoise **LOGEAIS**
18/12 Michel **BOURDIN**
16/01 Marie **MAUSSION**
20/01 Louis **LANGLAIS**
26/01 Pascale **LIZAMBART**
27/01 Hubert **HIRET**
01/02 Jean **BOURNY**
13/02 Émile **CHÂTEAU**
26/02 Patrick **LIVENAIS**
06/03 Raymonde **BATARDIÈRE**

Henriette **MOREAU,** notre doyenne durtaloise est décédée le 8 mars à l'âge de 106 ans.

Le 16 mars dernier, l'artiste sculpteur Cyrille **POULAIN** nous a aussi quitté. Nous lui devons la fontaine qui orne le parvis de la mairie

Magazine municipal de la ville de Durtal - N°105 - Printemps 2018 - Directrice de la publication : Corinne BOBET, Maire
Rédaction, réalisation, photos : commission et service Communication de la ville de Durtal.
Crédits photos : Mairie de Durtal, photo de couverture et Etat Civil : Stevan LIRA- Associations - Jean-Yves PILON
Tirage : 1700 ex. - Impression : Imprimerie Paquereau - imprimé sur papier issu de forêts gérées durablement.

La traditionnelle cérémonie des vœux

Les durtalois sont venus en nombre à l'occasion des vœux aux habitants

La salle de l'Odyssée était comble ce vendredi 12 janvier à l'occasion de la cérémonie des voeux aux habitants de Durtal.
Cette soirée a été l'occasion pour Mme Le Maire de rappeler les actions menées sur la commune en 2017 et d'évoquer l'ambition et les projets mis en œuvre pour la ville. Les travaux de surface de l'avenue d'Angers ont été évoqués, tout comme l'aménagement de la place des Terrasses qui a débuté ces derniers jours.
En 2018, une grande partie des investissements se porteront sur l'accès à la culture avec notamment la construction de la bibliothèque / médiathèque «tête de réseau» intercommunale. Mais aussi sur les activités sportives, avec l'ouverture imminente du city stade ou encore la restructuration du plateau sportif qui a d'ores et déjà fait l'objet d'un choix de cabinet d'études, la société Vu d'ici.
Côté rythmes scolaires, Mme Le Maire a annoncé la validation du conseil d'école pour le retour à la semaine de 4 jours pour la rentrée prochaine.
Sur le plan des finances, Mme Le Maire s'est voulue rassurante : les budgets se maintiennent concernant la section « investissement », même, face à la suppression de la taxe d'habitation, une vigilance s'impose quant aux dépenses de fonctionnement.
Un mot a aussi été prononcé pour annoncer les départs de 4 membres du personnel communal *(voir ci-dessous)*.
La cérémonie s'est terminée sur la traditionnelle remise des diplômes pour les sportifs mais aussi pour les jeunes apprentis durtalois

Les jeunes durtalois sont mis a l'honneur à l'occasion de la cérémonie des vœux

Départs à la retraite ...

M. Chauveau et Mmes Ganier, Debrito et Romanier

La cérémonie des vœux a été aussi l'occasion pour Mme Le Maire et les conseillers municipaux de remercier chaleureusement M Jacky CHAUVEAU, Mme Marie-Claude GANIER et Mme Christine ROMANIER qui partent à la retraite après avoir œuvré pour notre commune durant respectivement 30 ans, 39 ans et 40 ans.
Puis au service marché public et urbanisme, après 10 ans passés, Mme Aurélie DEBRITO est partie pour de nouveaux horizons

...et nouvelles têtes

M. BOCAGE
Direction générale des services

Mme GARNIER
Ressources humaines et finances

Mme FERCOQ
Marchés publics et urbanisme

Mme GRELAUD
Accueil
Logement
CCAS

Opération « Argent de Poche »

Pendant les vacances scolaires d'été, les jeunes Durtalois(e)s âgés de 16/17 ans pourront participer à des chantiers de proximité rémunérés dans la commune.
Ces chantiers auront pour but d'améliorer leur cadre de vie : entretien des espaces verts, désherbage et nettoyage des espaces publics, entretien des locaux, rangement etc...
C'est l'occasion pour eux de rendre service à la collectivité, et de découvrir un environnement professionnel.
L'engagement sera récompensé par de l'argent de poche (15€ pour 3h).
Pour s'inscrire, il suffit d'envoyer une lettre de motivation à la mairie avant le 31 mai.

Pour plus d'informations contactez **la mairie de Durtal au 02.41.76.30.24**

VOS DÉMARCHES ADMINISTRATIVES

Inscriptions pour la rentrée scolaire 2018

Pensez dès maintenant à inscrire votre enfant s'il fait sa première rentrée scolaire à l'école publique en septembre 2018 ! Le dossier d'inscription est à retirer en mairie ou téléchargeable sur le site de la commune. Vous devrez fournir un justificatif de domicile de moins de 3 mois, le livret de famille et le carnet de santé.
Pour tout dossier complet, la mairie vous transmettra un certificat d'inscription qui sera à présenter à la directrice de l'école lors de la finalisation de l'inscription.

Pour plus d'informations contactez **la mairie de Durtal au 02.41.76.30.24**

Maison de services au public: aide pour les démarches en ligne

Les agents de la Maison de services au public de Durtal vous aident à obtenir les pièces et les documents nécessaires notamment pour vos démarches sur les services administratifs en ligne (carte grise / permis de conduire, CAF / AMELI, Pôle Emploi, déclaration d'impôts).

Pour plus d'informations contactez **la MSAP de Durtal au 02.41.76.10.40**

Le Loir à vélo

L'itinéraire Vallée du Loir à vélo qui longe toute la Vallée du Loir, depuis sa source à Saint Eman en Eure-et-Loir, arrive aujourd'hui jusqu'à Durtal. La Communauté de Communes Anjou Loir et Sarthe a souhaité poursuivre cet itinéraire dans le but de pouvoir rallier Angers et d'autres itinéraires de cyclotourisme (Loire à vélo...). L'itinéraire traversera les communes de Durtal, Huillé, Lézigné, Seiches-sur-le-Loir et Corzé en empruntant principalement des petites routes avec peu de circulation, ce qui permet aux familles de rouler tranquillement.

L'idée est de longer le Loir de temps en temps, et s'en éloigner parfois pour découvrir les villages.
Les panneaux de signalisation seront posés au printemps.
Désigné comme «aire d'arrêt» le Petit Port, qui sera officiellement inauguré le 1er juin, accueillera les cyclotouristes pour découvrir le patrimoine naturel et bâti de la commune.
Retrouvez très prochainement le carnet de route à l'Office de Tourisme.

Pour plus d'informations contactez
l'Office de Tourime au 02.41.76.37.26

SICTOM Loir et Sarthe, la collecte

Depuis le 31 mars, les conteneurs présentés à l'envers ne sont plus collectés.

Petit rappel sur les bons geste à retenir:
- Ouverture face à la route
- Rassembler si possible les conteneurs par deux
- Bacs éloignés de tous obstacles (environ 1 m)
- Sortir vos conteneurs la veille du jour de collecte

A Durtal, le ramassage des déchets a lieu chaque lundi des semaines paires.

Pour plus d'informations contactez
le SICTOM au 02.41.37.56.82

STOP AUX INCIVILITÉS

Les déjections canines

Les espaces publics de notre ville sont régulièrement salis par des déjections canines.
Cette pollution, aussi bien visuelle qu'olfactive, favorise la prolifération de germes, nuit à l'hygiène publique et ternit l'image de notre cadre de vie.
Afin de vous aider dans cette démarche de préservation de nos espaces, des sachets sont disponibles dans les distributeurs posés à cet effet.

Les dépôts sauvages de poubelles

Face à la hausse des dépôts sauvages, la municipalité a décidé d'agir et de de sanctionner les contrevenants. Il est rappelé que les sacs poubelles doivent être obligatoirement déposés dans les bacs personnels prévus à cet effet.

Il est donc rappelé aux contrevenants de ces deux cas d'incivilité qu'ils s'exposent selon la réglementation, à une contravention de 1ère classe.

Pour plus d'informations contactez
la mairie au 02 41 76 30 24

L'agenda du collège Les Roches

Plusieurs actions d'ouverture culturelle sont réalisées ce printemps au collège :
> Après la venue en mars des jeunes Irlandais *(voir ci-contre)*, c'est au tour des Durtalois d'aller visiter la ville de Naas, au sud ouest de Dublin entre le 16 et le 20 avril. L'hébergement dans les familles leur fera découvrir la façon de vivre de leur correspondant. Les activités proposées permettront aux jeunes de participer à des cours dans le pays d'accueil, de visiter des lieux emblématiques, et de mener un projet ensemble.
> Les 3èmes partent également en Espagne, entre le 16 et 20 avril, à Zamorra.
> Le 17 mai, à La Flèche, plusieurs équipes de collégiens participeront au challenge robotique avec le soutien de leurs professeurs de technologie M.BOURMAULT et M.DUCHESNES.
> Le 20 avril, dans le cadre du parcours Avenir, 70 élèves de 4ème et de 3ème iront découvrir des poursuites d'études possibles à Angers. Ils seront accueillis à l'ISTIA, école d'ingénieurs publique. Ils découvriront le nouveau « fab-lab », où les jeunes ingénieurs les initieront à la démarche de start-up. Une serre connectée, une main humaine-robot fabriquée par une imprimante 3D, des robots-légo, des joueurs de baby-foot qui interagissent entre eux sont quelques exemples de projets présentés. L'après-midi, les élèves de STMG les accueilleront au lycée Joachim du Bellay dont ils découvriront l'ensemble des formations.

Pour plus d'informations contactez
le Collège Les Roches au 02 41 76 31 97

Les jeunes irlandais en visite à la mairie

Fáilte*

Du 19 au 23 mars derniers, 24 collégiens Irlandais et leurs 4 accompagnateurs ont été accueillis dans le cadre d'un échange entre le collège Les Roches et celui de Naas en Irlande.
Charles GRAVOUIL, adjoint au maire en charge de la vie scolaire, a reçu les élèves irlandais en Mairie pour leur présenter la ville et échanger en toute convivialité. Organisé à Durtal par Claude BOIVIN, professeur d'anglais au collège, ce séjour a permis aux adolescents de découvrir toute la richesse et la douceur de l'Anjou.
«Bienvenue» en gaélique irlandais

Gagneux Paysage et son jardin d'exposition

Le showroom de Gagneux Paysage

Installé depuis un an au n°1 de la rue Gustave Eiffel à Durtal (derrière le Super U), Mathieu GAGNEUX embellit pourtant les jardins de la région depuis plus de 6 ans.

Avec son salarié et son apprenti, ils se partagent les deux branches d'activité de l'entreprise : l'entretien* (tonte, taille, débroussaillage, désherbage) et la création de terrasse, d'allée, clôture, bassin, gazon ou plantations. Afin de mieux cerner les demandes de ses clients, Mathieu n'hésite pas à faire plusieurs propositions de création sous forme de plans 3D pour une meilleure visualisation du projet

Nouveauté ! Un showroom permet désormais de faire le choix des coloris, des formats, des textures, le tout mis en situation par des aménagements réels. Un jardin d'exposition ouvert tous les samedis matins d'avril à octobre et sur rendez-vous en semaine.
**service éligible au crédit d'impôt*

Gagneux Paysage
1 rue Gustave Eiffel - **06.99.50.01.08**
gagneuxpaysage@hotmail.fr

Art' Néo Coiffure évolue

Tiffany, l'esthéticienne de Art Néo Coiffure

Il y a du nouveau au salon de coiffure Art' Néo ! Delphine BARILLER et ses deux employées, Gaëlle et Tiffany, ont inauguré en ce début d'année le nouvel espace esthétique. Tout en se fondant dans le décor contemporain du salon, ce boudoir intimiste permet à tous, clients ou non du salon de coiffure, de s'offrir un moment pour soi. Soins, épilation (homme et femme), modelage californien dos et visage, pédicure, manucure et maquillage sont les services proposés par Tiffany.

Ouvert du mardi au vendredi 9h-19h et le samedi 9-17h avec ou sans RDV, le cabinet esthétique est aussi ouvert le lundi, uniquement sur RDV, pour un moment de détente privilégié.

Art' Néo Coiffure
64 bis avenue d'Angers **02.41.32.08.50**
Plus d'information sur la page Facebook Art' Néo

Soif de terroir fait revivre l'Atelier

L'Atelier de Soif de Terroir, un nouveau lieu de convivialité

«Vous saviez qu'ici, avant, c'était un atelier automobile?» cette phrase, Emilie LECOMTE, propriétaire de la cave Soif de Terroir, l'a beaucoup entendue. Alors quand s'est posée la question du nom pour le nouvel espace modulable créé à l'arrière de la boutique, le choix était tout trouvé : ce sera l'Atelier.
Et outre le clin d'œil historique, c'est exactement ce qu'organise Emilie : des ateliers. Plusieurs fois par mois et uniquement sur réservation, sont proposés des ateliers découverte de vignobles et de spiritueux, des rencontres avec les vignerons et brasseurs locaux ou encore des initiations à l'art du cocktail. Le nombre de participants est limité afin de préserver la convivialité et le partage.

L'Atelier c'est aussi un lieu de vie intergénérationnel où peuvent se retrouver les familles, les jeunes et les moins jeunes. A partir de mai, la nouvelle terrasse et le bar seront ouverts les jeudi/vendredi/samedi après-midis aux horaires de la boutique (sauf les jours d'atelier), avec des animations prévues : concerts, certains matchs de la Coupe du monde de football.
Emilie a aussi beaucoup d'autres projets comme des ateliers privatisables pour entreprises et particuliers ou encore, pour les fêtes de fin d'année, la vente de chèques cadeau valables en boutique et à l'Atelier.

Soif de Terroir
25 avenue d Angers **09 81 30 38 66**
Plus d'informations sur la page Facebook Soif de Terroir

la Petite Fringale

Le restaurant La Petite Fringale organise depuis quelques mois des soirées moules-frites un samedi par mois à partir de 19h. Les prochaines auront lieu les 19 mai et 9 juin.

Informations et réservation
au 02.41.76.34.71

Ets TOUZEAU Marc

L'entreprise TOUZEAU Marc, spécialisée dans la plomberie, le chauffage et l'énergie renouvelable déménage dans la zone artisanale les Tilleuls, rue du plein champ.

Plus d'informations **au 09.70.35.89.47**

LE BUDGET COMMUNAL 2018

Depuis de nombreuses années, la ville de Durtal suit une politique rigoureuse « afin de maîtriser ses dépenses et autofinancer des projets complétés par la sollicitation de subventions. Cette épargne permet aussi l'autofinancement de projets.
De la même manière, les taux d'imposition n'ont pas été modifiés par le Conseil Municipal depuis 1989. En 2018, les taxes communales restent les suivants :
-taxe d'habitation : 14,37 %,
-taxe foncière sur le bâti : 24,62 %,
- taxe foncière sur le non bâti : 44,19 %.

Le budget 2018 de la commune a été voté par le Conseil Municipal lors de sa séance du 28 mars . Il a ainsi validé le compte administratif 2017 (voir tableau en bas de page) et voté les grandes orientations du budget prévisionnel 2018. Pour l'investissement, les principales dépenses concerneront le réaménagement de la Place des Terrasses dont la maîtrise d'oeuvre à été confiée à l'Atelier Horizons, les travaux de surface de la RD 323.
L'ensemble de ces grands projets dans ces pages spéciales.

COUP D'ŒIL SUR LE BUDGET PRÉVISIONNEL DE FONCTIONNEMENT 2018

Dépenses de fonctionnement

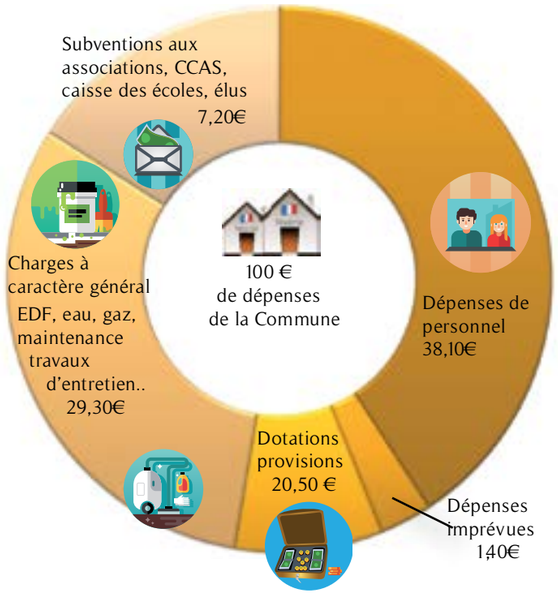

Recettes de fonctionnement

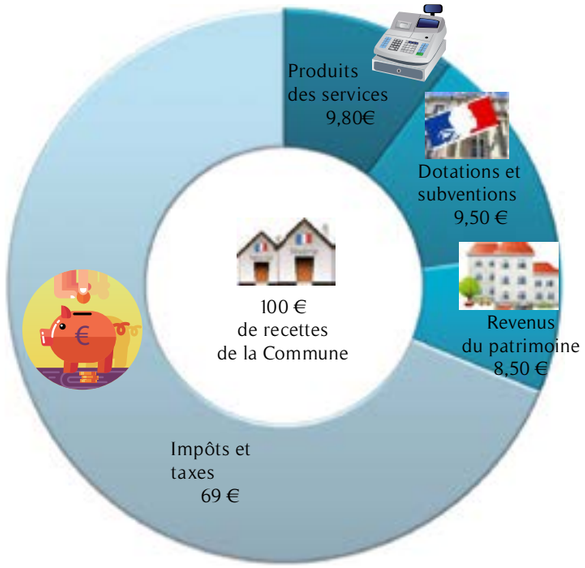

LE BILAN BUDGÉTAIRE DE L'ANNÉE 2017

Bilan de l'année 2017 : compte administratif	
Dépenses réelles de fonctionnement	2 478 722 €
Recettes réelles de fonctionnement	4 058 921 €
Dépenses réelles d'investissement	1 302 412 €
Recettes réelles d'investissement	2 124 545€
Montant de la dette (depuis 2011)	0 €

SUBVENTIONS ALLOUÉES AUX ASSOCIATIONS EN 2018

Aikido	180
Aiglons durtalois	3 100
Les arts à la campagne	200
APE	3 100
Ass. Tir durtalois	1 300
BABEL	600
Boër durtalois	700
Budo Club	400
Challenge Boule de fort	400
Children of the raid	100
Comice agricole	990
Durtal pétanque club	1 000

Fête du Loir	7 000
Hand Ball Club durtalois	3 100
Happy Gym	1 000
Judo Club	2 100
Les Ni-Pongs	2 500
Les pattes agiles	100
Moto club les Rairies	1 800
Société des courses de Durtal	1 000
Durtal Vélo Sport	3 100
Jeanne d'Arc Modern'Jazz	1 200
Tennis Club durtalois	1 800
GDON	200
OGEC	40 685

POINT SUR LES TRAVAUX EN 2018

La Place des Terrasses

Les travaux ont commencés fin mars et se poursuivront tout l'été. Les fins des travaux est prévue mi septembre afin d'accueillir la brocante le 23 septembre dans ce nouvel écrin de verdure.
Coup d'œil sur le déroulé des travaux

Mars > Mai > Juin

Terrassement et nivellement des boulingrins
Enfouissement des canalisation et réseaux électriques

Juillet > Août > Septembre

Travaux de maçonnerie
Mise en place des pavés
Pause estivale

Plantation et végétalisation

Le saviez-vous ?

Tous les végétaux arrachés pour la réalisations des travaux ont été « mis en jauge », c'est à dire qu'ils ont été replanté à proximité en attendant d'être replantés dans un terreau riche qui aidera leur développement

La RD 323

Croquis de la future RD323

Les travaux d'enfouissement et de rechemisage des canalisations se termineront dans les prochains jours. Les travaux de surface pourront alors débuter en juin entre le rond-point de la Rochefoucault et le rond-point d'Angers.
Ces travaux concerneront les voiries, les trottoirs mais aussi les îlots centraux.
Ils se dérouleront sur toute l'année 2018.
Dès réception des informations concrètes de la part du la maîtrise d'ouvrage, une réunion de quartier réunissant commerçants et riverains sera organisée.

Exposition

Une exposition des travaux de la RD 323 était visible en mairie fin février. Les documents sont toujours consultables auprès des services d'urbanisme.

La Médiathèque

Courant 2018, la Bibliothèque - Médiathèque – « tête de réseau » intercommunale sera construite, avenue de Paris et ce sera une belle vitrine en entrée de ville. Cet outil permettra à tous de bénéficier d'un lieu spacieux et bien organisé pour accueillir tous les amoureux de la lecture.
Sa mission sera de parfaire le fonctionnement de chaque bibliothèque installée dans les communes de la communauté de communes.
Les bénévoles des bibliothèques apprécieront cet outil supplémentaire.
La commune participe à l'investissement à hauteur de 150 000 €.

COUP D'ŒIL SUR LES RÉALISATIONS DES SERVICES MUNICIPAUX

Les marches de la piscine avaient mal vieillies ces derniers temps. Avant le lancement de la saison, les services municipaux se hâtent de réaliser un emmarchement en pierre et gravillons dans un aspect naturel.

Le jury de Villes et Villages Fleuris sera en visite dans notre commune au mois de juillet. L'objectif de cette année est de conserver notre 3ème fleur en mettant en avant la politique zéro phyto

Les travaux de peinture au groupe scolaire René Rondreux se poursuivront cet été ainsi que la rénovation du marquage routier. Le mobilier urbain s'offrira un petit coup de jeune.

ESCALE recherche employeurs et employés

Soutenue par la DIRECCTE*, l'association ESCALE basée à Durtal et à Seiches-sur-le-Loir a pour mission de permettre aux demandeurs d'emploi du secteur de travailler tout en bénéficiant d'un accompagnement dans ses démarches de retour à l'emploi.

Vous avez besoin de personnel, occasionnel ou régulier, pour réaliser des travaux tels : ménage, jardinage, manutention ?
Avec ESCALE, vous participez à l'évolution de l'économie sociale et solidaire et agissez en tant que citoyen.
ESCALE gère les documents administratifs (contrat de travail, bulletin de salaire, les déclarations liées à l'emploi). Pour tous les emplois familiaux, vous bénéficiez de réduction d'impôt (suivant la législation en vigueur).

Vous recherchez un emploi proche de chez vous?

Vous êtes inscrits à Pôle Emploi, bénéficiaire du RSA, jeune de 18 à 25 ans.
Vous avez besoin d'un coup de pouce pour vous aider dans votre projet professionnel.
ESCALE vous propose ses services d'accueil, de missions de travail et d'accompagnement professionnel.

**Direction Régionale des Entreprises, de la Concurrence, de la Consommation, du Travail et de l'Emploi*

Le Point Relais Emploi

Le Point Relais Emploi est ouvert aux horaires d'ouverture des bureaux d'Escale à Durtal et à Seiches-sur-le-Loir. Il permet d'accéder au site Internet de Pôle Emploi

Escale Emploi Durtal
Maison de Services au Public
11, rue Joseph Cugnot
49430 Durtal
02 41 76 12 20
escale-durtal@orange.fr
Plus d'informations sur le site internet
http://www.escale-emploi.fr

Une nouvelle permanence à la Maison de Services Au Public de Durtal : Familles Rurales

Familles Rurales assurera des « permanences consommation » 2 après-midi par mois.
Les bénévoles de l'association Familles rurales informeront les consommateurs sur leurs droits, le logement, l'énergie, le crédit, la gestion du budget, le surendettement, la vente à distance, le démarchage… mais aussi sur la santé, la sécurité, le développement durable. Ils proposeront également une aide au traitement des litiges de consommation.

Pour tout renseignement, contactez
la MSAP de Durtal au 02.41.76.10.40

Devenez bénévole consommation près de chez vous

S'engager à Familles Rurales, c'est aussi choisir une citoyenneté active, engagée pour faire vivre le Mouvement et soutenir la vie associative dans les territoires ruraux.

Vous accueillez, informez et accompagnez les personnes dans les domaines de la consommation, du budget et du micro-crédit (logement, assurance, crédit, téléphonie...). Vous bénéficiez également d'une formation gratuite.
Des compétences juridiques, bancaires ou techniques ne sont pas indispensables. Chacun apporte son soutien et ses connaissances dans la mesure du possible.
Ce que cela implique pour vous :
- être disponible 1 ou 2 après-midi par mois.
- travailler en équipe
- rester discret
- aimer les questions concrètes.

Pour tout renseignement, contactez
Familles Rurales au 02 41 18 20 00
ou contact@famillesrurales49.org

Don de Sang Bénévole de Durtal

L'association pour le Don de Sang Bénévole de Durtal organise une collecte

Mercredi 25 avril 2018
de 16h à 19h30
Salle de la coullée
LES RAIRIES

Les réserves baissent… donnez votre sang dès maintenant !
En France, les besoins pour soigner les malades nécessitent 10 000 dons de sang par jour.
N'attendez plus, donnez dès maintenant et aussi souvent que possible. Les hommes peuvent donner 6 fois par an et les femmes 4 fois.

Les malades ont besoin de vous. DONNEZ !

Pour tout renseignement, contactez
Mme Chaudet au 06 33 84 42 61 ou
dondusangdurtal@gmail.com

Vivez pleinement grâce au service de téléassistance.

Vous vivez seul ou en couple et vous souhaitez rester chez vous le plus longtemps possible en toute sécurité ?
Vous êtes inquiets pour l'un de vos proches ?
Vous souhaitez avoir l'assurance qu'il a la possibilité d'appeler à tout moment pour de l'aide, alors optez pour la télé-assistance proposée par la Communauté de Communes Anjou Loir et Sarthe

A QUI S'ADRESSE LA TÉLÉASSISTANCE ?
A toute personne, sans condition d'âge, qui souhaite rester à son domicile en toute sécurité dans le confort et la sérénité.

COMMENT CELA FONCTIONNE ?
• Vous appuyez, par une simple pression, sur votre bouton d'alerte,
Dans les meilleurs délais, un conseiller prend en charge votre appel,
• Vous êtes aidé, le conseiller contacte un voisin, un membre de votre famille ou les services d'urgence, suivant le besoin,
• Un psychologue clinicien est également à votre disposition pour vous apporter écoute, assistance et réconfort.

QUEL EST LE TARIF ?
Abonnement mensuel 15,90 € TTC
Il s'adapte à vos besoins avec possibilité de résilier à tout moment
• Le temps d'une convalescence,
• Quand vos proches sont absents,
• A l'année.

QUELLES SONT LES AIDES FINANCIÈRES ?
En fonction de votre situation, vous pouvez éventuellement bénéficier d'une aide au titre de l'Allocation Personnalisée d'Autonomie (APA), de la Prestation de Compensation du Handicap (PCH)
Renseignements : CLIC (Centre Local d'Information et de Coordination)
06 84 70 46 79

Pour tout renseignement, contactez
le service actions sociales de la Communauté de Communes Anjou Loir et Sarthe
Virginie CHAUVINEAU -
virginie.chauvineau@ccals.fr
06 42 49 29 27

ADMR: Des services à domicile pour tous

L'ADMR vous accompagne au quotidien pour vous aider à préserver votre autonomie à domicile.
Quel que soit votre handicap, l'ADMR vous apporte un service à domicile, pour vous faciliter la vie et vous assurer une plus grande autonomie.
Un bénévole peut se déplacer à votre domicile pour vous aider à évaluer vos besoins.
Nos équipes favorisent le lien social et permettent d'éviter l'isolement des personnes.

Des aides financières existent
Les personnes en situation de handicap peuvent bénéficier de différentes aides:
PCH : Prestation de Compensation du Handicap
MTP : Majoration pour Tierce Personne
CAEEH : Complément de l'Allocation d'Education de l'Enfant Handicapé
• Prise en charge de mutuelles, de compagnies d'assurance
• Réduction ou crédit d'impôts
• CESU pré-financé

Des professionnels à votre service
Aide à la personne : aide au lever, au coucher, à la toilette, à l'habillage.
Entretien du logement et du linge.
Soutien aux aidants familiaux.
Garde d'enfants, soutien familial.
Transports accompagné.
Téléassistance Filien ADMR.
Pour répondre à vos besoins, l'ADMR forme en permanence ses intervenants qualifiés et à l'écoute, ils vous accompagnent dans votre projet de vie.

Association ADMR de DURTAL
27 rue saint-Pierre,
49430 Durtal
www.49.admr.org
durtal@asso.fede49.admr.org
02 41 76 16 12

CEI - Centre d'Echanges Internationaux

D'Allemagne, d'Italie, du Mexique ou d'ailleurs, de jeunes étrangers viennent en France grâce à l'association CEI-Centre Echanges Internationaux. Ils viennent passer une année scolaire, un semestre ou quelques mois au collège ou au lycée, pour apprendre le français et découvrir notre culture. Afin de compléter cette expérience, ils vivent en immersion dans une famille française pendant toute la durée du séjour. Le CEI aide ces jeunes dans leurs démarches et s'occupe de leur trouver un hébergement au sein de familles françaises bénévoles.
Ce séjour permet une réelle ouverture sur le monde de l'autre et constitue une expérience linguistique pour tous. « Pas besoin d'une grande maison, juste l'envie de faire partager ce que l'on vit chez soi ». A la ville comme à la campagne, les familles peuvent accueillir». Si l'expérience vous intéresse, contactez l'association !

CEI
Jacques CHEVALLIER
jacques.chevalier12@orange.fr
02.51.94.41.25 / 06.87.40.38.26

Le Festival Musical de Durtal, édition 2018

Afin d'enrichir la programmation culturelle proposée au sein du territoire angevin, le festival de musique classique de Durtal porté par l'association «Les Concerts de Pierric», se tient depuis plusieurs années dans les salles et la cour du château. Il aura lieu cette année du **jeudi 28 juin au Dimanche 1er Juillet 2018** Les concerts seront accompagnés de différentes animations. La programmation sera dévoilée dans les prochains jours. Ouverture de la billetterie mi-avril.

Infos, tarifs et réservation sur le site
http://festivalmusicaldurtal.fr

APE René Rondreux

Le Gala de danse de la Jeanne d'Arc

Le Gala annuel de danse de modern jazz et Zumba de l'Association Jeanne d'Arc aura lieu cette année le samedi 9 juin 2018 à la salle de l'Odyssée avec deux représentations 15h et à 20h.
Le thème de cette édition 2018 «Voyage autour du monde» promet une fois de plus des chorégraphies époustouflantes et des costumes toujours aussi magnifiques.
Entracte avec vente de boissons et gourmandises.

Infos, tarifs et réservation auprès de
Association La Jeanne d'Arc
ja.durtal@gmail.com
Réservation possible le **25/05 de 10h à 12h** salle Camille Claudel

AmusiL

L'Association intercommunale Musicale du Loir propose un large panel de cours collectifs :
- 4 à 6 années de formation musicale,
- Eveil musical pour les 5-6 ans
- Chorale d'enfants «La voix des kids » pour les 8-14 ans
- Chorale adultes « A musilez-vous »
- Atelier adultes sur tous les sites
- Atelier ados sur tous les sites

L'agenda durtalois

Samedi 23 juin Fête de fin d'année

Pour plus d'informations
amusil.ecoledemusique@gmail.com>

L'ACRD s'offre Broadway

Le Broadway des années 30. David Sheyne, auteur dramatiquement dramatique peine à faire produire sa nouvelle pièce de théâtre, son bébé, son chef d'œuvre.
Il existe pourtant une solution : un mafieux se propose de financer la pièce si sa petite amie (pas très futée) y joue un rôle important. De situations cocasses en retournements hilarants, le garde du corps de la demoiselle (pas très futé lui non-plus) se retrouve à réécrire les textes avec une grande justesse, avec ses mots «de la vraie vie» devant un David qui, en définitive, n'a rien compris ni au théâtre, ni à la vie, ni à lui-même.
L'ACRD vous propose ici, une pièce où la drôlerie et la tragédie se mêlent, une farce plus amère qu'il n'y parait.

Une mise en scène d'Erick JASNAULT.

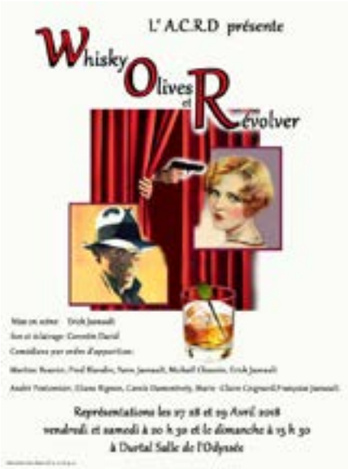

Représentations les 27 et 28 avril à 20h30 et le dimanche 29 avril à 15h30
Réservations des places au 02 41 76 35 41

L'agenda de L'Espace des Mamans à L'Aujardière

Atelier collectif de portage de bébé
Chaque 2ème mardi du mois, 14h-16h
« La pause mentale, un moment de calme avec soi-même »
Chaque mardi (hors vacances scolaires), 11h-11h45
« Relaxation pour futures mamans »
Chaque jeudi (hors vacances scolaires), 10h30-11h30
Atelier « S'offrir les moyens de réaliser ce rêve »
Vendredi 20 avril, 14h30-18h30
Cercle de parole Fé-Ma ©, groupe de parole mixte
Mardi 1er mai, 16h à 18h
Mercredi 13 juin, 20h à 22h
Conférence « Accouchement et naissance respectés »
samedi 25 mai, 9h-13h

Infos, tarifs et réservation au
06 62 25 57 60
vivreetdevenir@gmail.com

Le Grand Prix Cycliste de Durtal

Les minimes au départ de la course

C'est sous une météo clémente en ce dimanche 1er avril que 156 coureurs cyclistes ont pris le départ du grand prix cyclisme de Durtal organisé par le club Durtal Vélo Sport.
Dorian Soulard de Saumur a gagné la course des minimes.
En cadets, Anatole LEBOUCHER du Team Angers 49 l'a emporté, les Durtalois Ryan CHENOT et Quentin THIBAULT se classent 5ème et 6ème.
En D1 D2, la victoire a été pour Cédric BRIENS du vélo club Verrois.
En D3 le Durtalois Gwenaël TOUCHARD est resté maître sur ses terres. En D4 l'Angevin Jean Pierre SOUFACHE de l'EVAD Club Angers a terminé en tête.
Une belle journée pour Durtal Vélo Sport.

Handball : en route vers la finale

Les U16 fières de leur qualification

C'est dans une belle ambiance à la salle Camille Claudel que les U16 filles du HBCD se sont qualifiées le 2 avril pour la finale du challenge de l'Anjou face à Montreuil Juigné-Avrillé sur le score de 27 à 15. Un peu plus tôt les U14 filles s'étaient inclinées devant Saumur 19 à 16. Le veille, les U10 avaient montré le chemin en se qualifiant pour la finale de la Coupe de l'Anjou.

Championnat de France de Ju-Jitsu : Pauline MOUTEL médaillée

Pauline MOUTEL médaillée en Ju-Jitsu

Lors du week end de Pâques à Mont de Marsan, Pauline MOUTEL a disputé les finales du championnat de France de Ju-jitsu en remportant la 3ème place au Championnats de France COMBAT.
Pauline a débuté sa carrière au judo-club Durtalois et au Ketsugo d'Angers.
Elle a ensuite rejoint une section sport étude à Nantes avant d'intégrer le pôle France de Judo à Orléans.
Elle poursuit aujourd'hui sa carrière dans la police en région parisienne.

Forum des associations édition 2018

Le Forum des associations se tiendra à la salle Camille Claudel
le samedi 1er septembre
Les inscriptions sont ouvertes jusqu'au 30 mai 2018

Pour plus d'informations en mairie
02 41 76 30 24 ou sur ville-durtal.fr

L'agenda des courses hippiques

Les rendez-vous de l'Hippodrome de La Carrière Les Rairies

Dimanche 06/05 12h30 GALOP
Dimanche 20/05 14h00 MIXTE
Lundi 21/05 14h00 MIXTE

Entrées : 5,50€ ; -20 ans : gratuit
Restauration rapide sur place

Pour tout renseignement, contactez M. Deschamps au **06 83 51 21 52**

Challenge communal

La remise des trophées du Challenge communal

La finale du challenge communal s'est déroulée le dimanche 14 janvier dernier au cercle des Terrasses. Deux équipes de la Société Bel Air sont disputées la première place tant convoitée.
Jean Emile BOISARD et Loïc COIGNARD se sont imposés 12 à 8 face à Philippe RICOCÉ et Jocelyn FOUQUET. Philippe LAMBERT et Marcelle BÈCHE terminent 3ème devant Ghyslaine BODIN et Paul DUBOIS.
« Une cinquantaine de joueurs ont participé au challenge, nous avons souhaité innover cette année en procédant à un tirage à la mêlée » dira le Président Norbert DUGRIPPE.
Corinne BOBET a félicité tous les participants et remis les trophées aux équipes en compagnie de Jean Bernard COLOMBEAU, responsable de la commission des jeux et du président des Terrasses.

Au cinéma

Face au manque de public récurent aux séances de cinéma grand public, la commission culture a décidé de faire une pause afin de réfléchir à une nouvelle façon de proposer du cinéma à Durtal.
Toutes idées ou propositions, sont les bienvenues !
Les séances de cinéma jeunesse pendant les vacances, qui rencontrent à chaque fois un grand succès, seront maintenues.
Pour les vacances de Pâques, nous vous proposons:

Astérix: le domaine des Dieux
Mercredi 9 mai - 15h30 (gratuit)

Nous sommes en 50 avant Jésus-Christ ; toute la Gaule est occupée par les Romains… Toute ? Non ! Car un village peuplé d'irréductibles Gaulois résiste encore et toujours à l'envahisseur. Exaspéré par la situation, Jules César décide de changer de tactique : puisque ses armées sont incapables de s'imposer par la force, c'est la civilisation romaine elle-même qui saura séduire ces barbares Gaulois. Il fait donc construire à côté du village un domaine résidentiel luxueux destiné à des propriétaires romains. : « Le Domaine des Dieux ». Nos amis gaulois résisteront ils à l'appât du gain et au confort romain ? Leur village deviendra-t-il une simple attraction touristique ? Astérix et Obélix vont tout faire pour contrecarrer les plans de César.
Un dessin animé d'Alexandre Astier
A partir de 3 ans

Le centenaire de la Grande Guerre

Le centenaire de la Grande Guerre aura droit à une grande exposition
Le centenaire de l'Armistice de 1918 est en préparation. Un collectif a été spécialement créé et le programme spécifique à ces commémorations s'étoffe progressivement.
Le centenaire de la fin de la Grande Guerre donnera lieu à de nombreuses commémorations partout en France en fin d'année. Et Durtal ne sera pas en reste.
La section locale des anciens combattants de la CATM (Combattants en Algérie, Tunisie et Maroc), le collège Les Roches et la commission Culture se sont rejoints autour de ce projet.
Une réunion récemment organisée par ce collectif a ainsi tracé les grandes lignes de ce que seront ces commémorations autour de l'armistice de 1918.
Une exposition est ainsi prévue du 7 au 14 novembre à la salle de l'Odyssée.
Diverses animations seront aussi proposées tout au long du mois de novembre.
Concernant les commémorations officielles proprement dites, elles auront lieu le dimanche 11 en matinée avec la participation des écoliers.

Pour plus d'informations en mairie
02 41 76 30 24

Afin de compléter l'exposition, **le collectif est à la recherche de documents et d'objets datant de cette époque.**
Si vous souhaitez participer à cette exposition en rejoignant le groupe de travail ou en prêtant documents et/ou objets.

Agenda CCALS

Rencontres «Bébés-lecteurs»
On est jamais trop petit pour lire !
Depuis 2005, des rencontres « Bébés-lecteurs » sont animées par les bénévoles des bibliothèques auprès du public du relais assistantes maternelles. Ces séances s'adressent aux enfants de 0 à 3 ans à qui des histoires sont lues, chuchotées ou chantées par les bénévoles et la Bibliothécaire Intercommunale.
Prochaines rencontres :
le vendredi 18 mai à 9h45 à Durtal

La Lyre Jarzéenne à Durtal
Samedi 2 juin à 20h45

Invitée par la Communauté de Communes Anjou Loir et Sarthe, la Lyre Jarzéenne offre un concert, salle de l'Odyssée. C'est un ensemble musical qui réunit entre 40 et 50 musiciens amateurs. Exclusivement composé d'instruments à vent et de percussions, cet orchestre d'harmonie présentera un programme «tout public» attractif et de qualité.
Les œuvres présentées (musiques de films, de rock, de variétés françaises, de pop musique, gospel folklore grec…) offriront aux spectateurs des rythmes pétillants et entrainants qui les inviteront au voyage en France, en Espagne, en Bulgarie (musique tzigane) en Amérique du Sud (rythmes des bandas mexicaines), au pays des contes et dessins animés et dans l'univers de Stromae.
Cet ensemble sera dirigé par notre directeur musical professionnel Benoît SARÉLOT, reconnu et apprécié sur les territoires de Jarzé-villages, Clefs, Noyant et Baugé.
Entrée gratuite.